

Norme in deroga all'art. 23 del Nuovo Codice della Strada, D. Lgs. 30.04.1992 n. 285, testo aggiornato con il D. Lgs. 10.09.1993 n. 360 e modificato con Art. 30 L. 07.12.1999 n. 472, integrato con il Regolamento di attuazione ed esecuzione D.P.R. 16.12.1992 n. 495, aggiornato con il D.P.R. 16.09.1996 n. 610.

ZONIZZAZIONE

Territorio Comunale
1: 20.000



Tavola 01
Maggio 2001

Legenda

- Zonizzazione**
- Zona A1
 - Zona A2
 - Zona A3
 - Zona B
- Vincoli**
- Edificio di interesse storico
 - Legge n. 490/99 (ex lege n. 1089/39)
 - Zona di tutela ambientale
 - Zona di tutela fluviale
- Classificazione stradale**
- Autostrada - Superstrada
 - Strada extraurbana principale
 - Strada extraurbana secondaria
 - Strada di scorrimento (comunale)
 - Strada di quartiere (comunale)
 - Strada non comunale
- N.B. Tutte le strade interne al centro abitato non evidenziate nella legenda sono da ritenersi "strade locali".
- Perimetro centro abitato

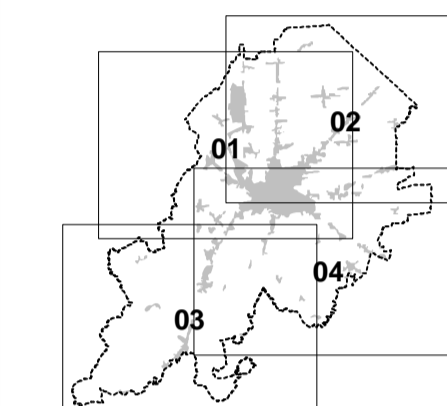
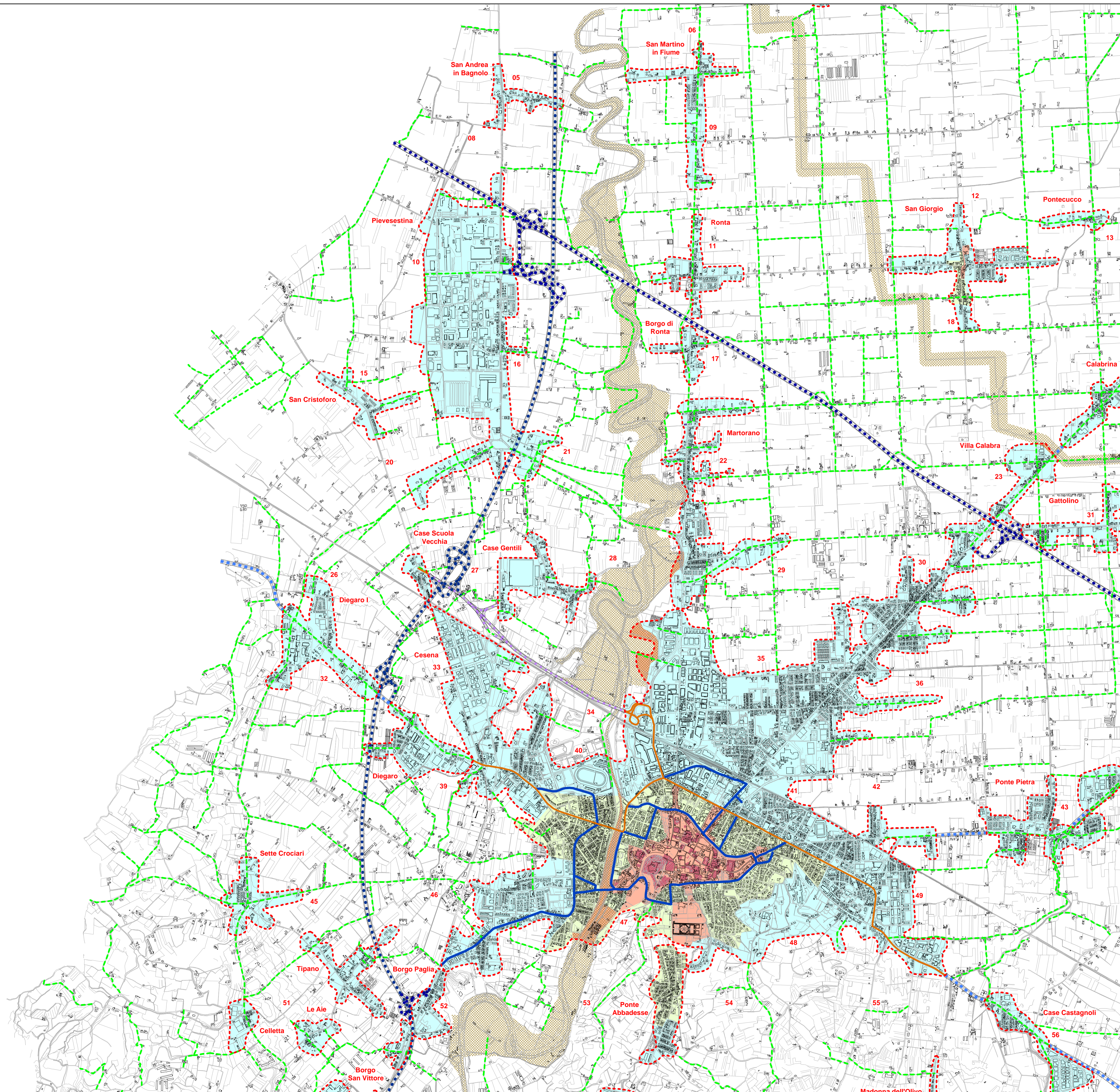

Norme in deroga all'art. 23 del Nuovo Codice della Strada, D. Lgs. 30.04.1992 n. 285, testo aggiornato con il D. Lgs. 10.09.1993 n. 360 e modificato con Art. 30 L. 07.12.1999 n. 472, integrato con il Regolamento di attuazione ed esecuzione D.P.R. 16.12.1992 n. 495, aggiornato con il D.P.R. 16.09.1996 n. 610.

ZONIZZAZIONE

Territorio Comunale
1: 20.000



Tavola 02
Maggio 2001

Legenda

- Zonizzazione**
- Zona A1
 - Zona A2
 - Zona A3
 - Zona B
- Vincoli**
- Edificio di interesse storico
 - Legge n. 490/99 (ex lege n. 1089/39)
 - Zona di tutela ambientale
 - Zona di tutela fluviale
- Classificazione stradale**
- Autostrada - Superstrada
 - Strada extraurbana principale
 - Strada extraurbana secondaria
 - Strada di scorrimento (comunale)
 - Strada di quartiere (comunale)
 - Strada non comunale
- N.B. Tutte le strade interne al centro abitato non evidenziate nella legenda sono da ritenersi "strade locali".
- Perimetro centro abitato

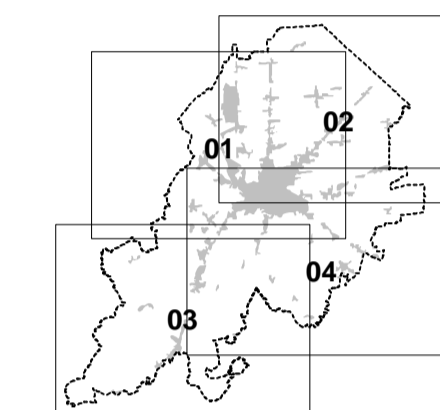
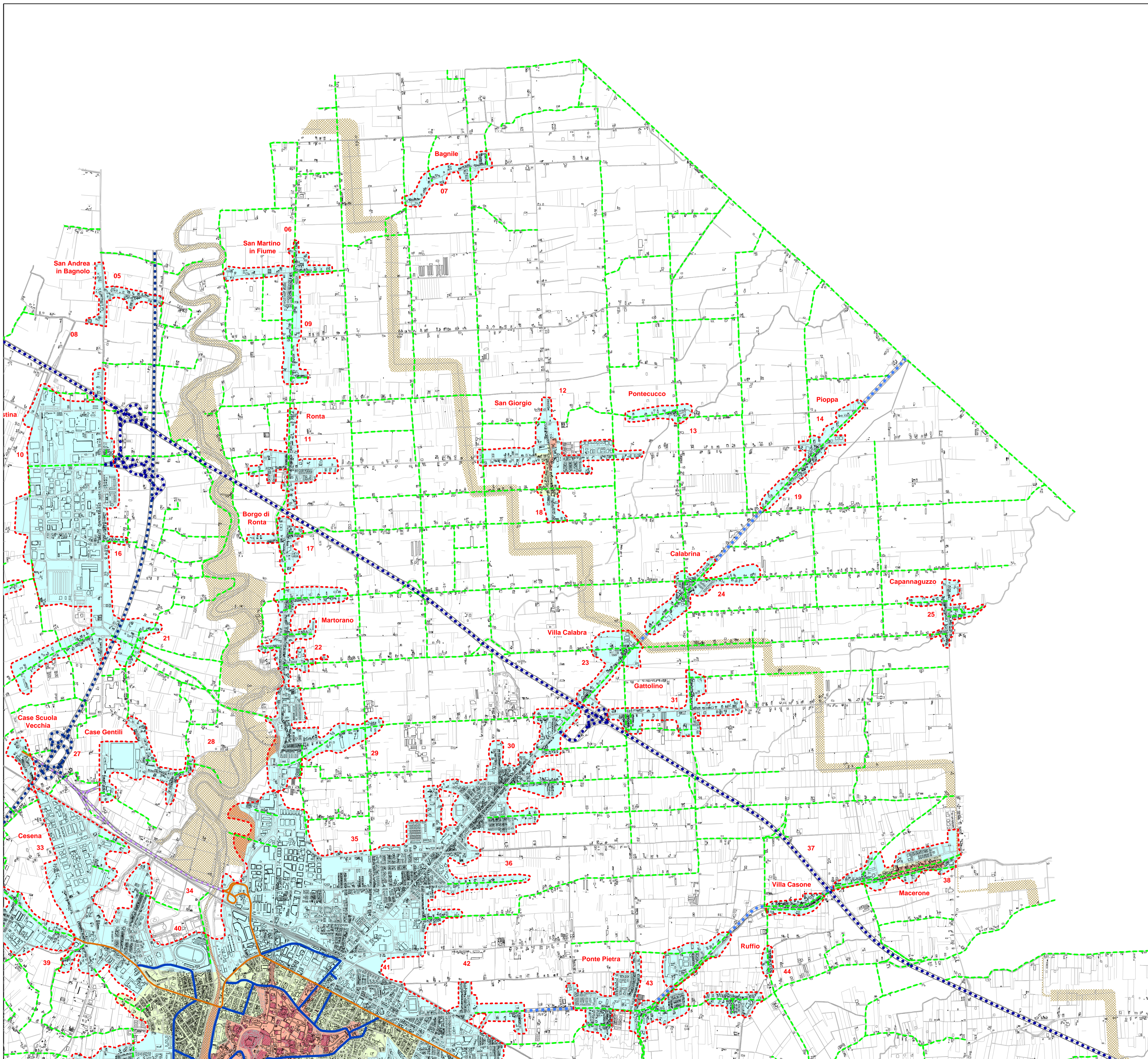

COMUNE DI CESENA

PIANO GENERALE DEGLI IMPIANTI PUBBLICITARI

Norme in deroga all'art. 23 del Nuovo Codice della Strada, D. Lgs. 30.04.1992 n. 285, testo aggiornato con il D. Lgs. 10.09.1993 n. 360 e modificato con Art. 30 L. 07.12.1999 n. 472, integrato con il Regolamento di attuazione ed esecuzione D.P.R. 16.12.1992 n. 495, aggiornato con il D.P.R. 16.09.1996 n. 610.

ZONIZZAZIONE

Territorio Comunale
1: 20.000



Tavola 03
Maggio 2001

Legenda

- Zonizzazione**
- Zona A1
 - Zona A2
 - Zona A3
 - Zona B
- Vincoli**
- Edificio di interesse storico
 - Legge n. 490/99 (ex lege n. 1089/39)
 - Zona di tutela ambientale
 - Zona di tutela fluviale
- Classificazione stradale**
- Autostrada - Superstrada
 - Strada extraurbana principale
 - Strada extraurbana secondaria
 - Strada di scorrimento (comunale)
 - Strada di quartiere (comunale)
 - Strada non comunale
- N.B. Tutte le strade interne al centro abitato non evidenziate nella legenda sono da ritenersi "strade locali".
- Perimetro centro abitato

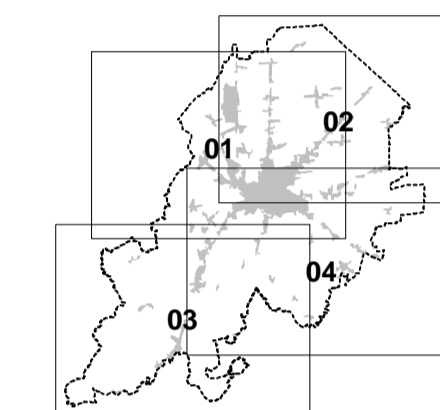
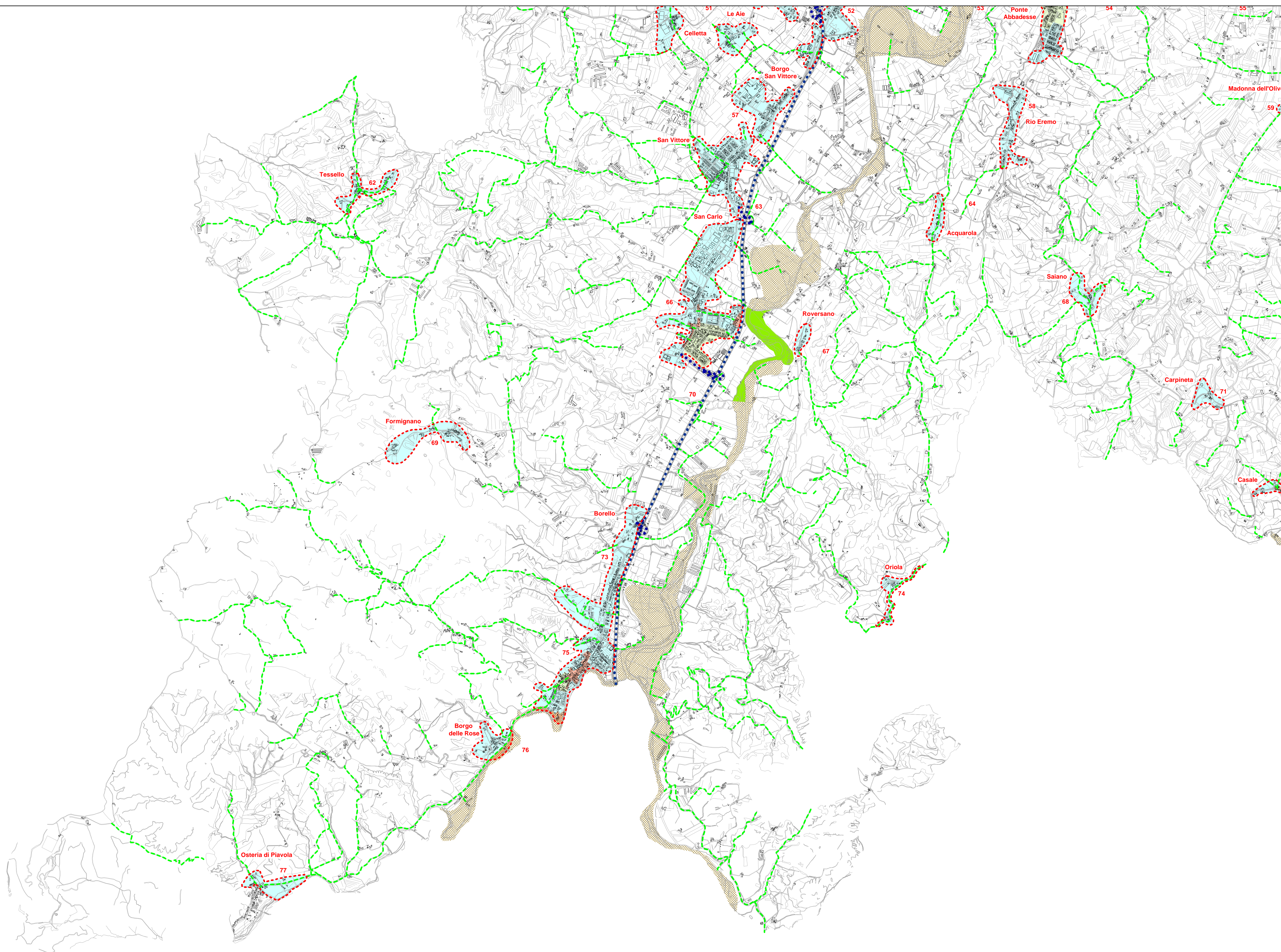

Norme in deroga all'art. 23 del Nuovo Codice della Strada, D. Lgs. 30.04.1992 n. 285, testo aggiornato con il D. Lgs. 10.09.1993 n. 360 e modificato con Art. 30 L. 07.12.1999 n. 472, integrato con il Regolamento di attuazione ed esecuzione D.P.R. 16.12.1992 n. 495, aggiornato con il D.P.R. 16.09.1996 n. 610.

ZONIZZAZIONE

Territorio Comunale
1: 20.000



Tavola 04
Maggio 2001

Legenda

- Zonizzazione**
- Zona A1
 - Zona A2
 - Zona A3
 - Zona B
- Vincoli**
- Edificio di interesse storico
 - Legge n. 490/99 (ex lege n. 1089/39)
 - Zona di tutela ambientale
 - Zona di tutela fluviale
- Classificazione stradale**
- Autostrada - Superstrada
 - Strada extraurbana principale
 - Strada extraurbana secondaria
 - Strada di scorrimento (comunale)
 - Strada di quartiere (comunale)
 - Strada non comunale
- N.B. Tutte le strade interne al centro abitato non evidenziate nella legenda sono da ritenersi "strade locali".
- Perimetro centro abitato

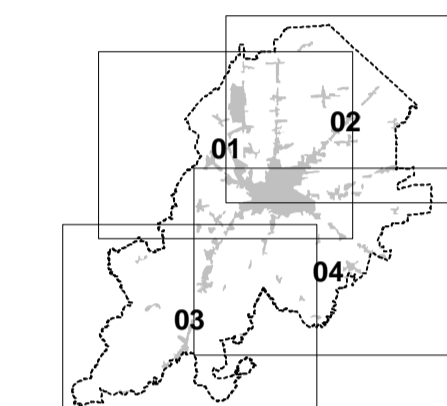